

## Anwendungsbereich

1. Früherkennung von sich anbahnenden und chronischen Störungen der Körperfunktion.
2. Ursachenanalyse und Hinweise auf: Störfelder, Parasiten, Bakterien, Viren, Mykosen.
3. Hinweise auf Disbalancen und Allergene.
4. Hinweise auf genetisch bedingten Lebensmittelunverträglichkeit.
5. Hinweise auf Toxinbelastung: Schwermetalle, Umweltgifte etc.
6. Hinweise auf Mangelerscheinungen: Vitamine, Mineralien, Spurenelemente.
7. Hinweise auf das Darmmilieu.
8. Hinweise auf psychische Belastungen.
9. Zusammenstellung eines optimalen Ernährungsprogramms.

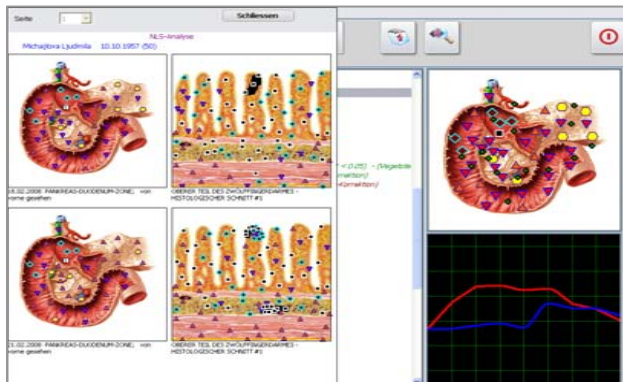

## Ihre Vorteile / Nutzen

Sie wissen nach dem Test:

- Wogegen bin ich allergisch?
- Welche Lebensmittel sollte ich meiden.
- Welche Vitalstoffe und Ernährung steigern meine Leistungsfähigkeit in Beruf, Sport und Freizeit?
- Wie kann ich meine Vitalität steigern und mein Wunschgewicht bekommen und auch halten?

Wir ermitteln den Zustand Ihres Körpers und erstellen automatisch eine Ernährungsliste mit den für Sie optimalen Lebensmitteln.

Häufig genügt es, nur wenige Kleinigkeiten im Leben zu verändern, um sich rundum wohl zu fühlen. Bei Bedarf vermitteln wir Kontakte für weitergehende Maßnahmen.

Weitere Informationen und Beratung

Info und Kontakt  
+49 - (0)8321 676 2191  
[www.point-vital.net](http://www.point-vital.net)

Rechtlicher Hinweis: Die Informationsmedizin ("Neue Medizin") gehört zu dem Bereich der nichttraditionellen Medizin. In zahlreichen individuellen Heilversuchen an Menschen zeigt die "Neue Medizin" erstaunliche Ergebnisse. Doch weisen wir darauf hin, daß die hier vorgestellten Methoden und Systeme, wie auch die TCM ("Traditionelle Chinesische Medizin"), sowie ihre Wirkung in der klassischen Schulmedizin bisher weder wissenschaftlich anerkannt sind noch als bewiesen gelten.

# Nutzen Sie die NLS-Analyse für sich und Ihre Familie!

Schutzgebühr € 0,10



© Copyright 2011: Alle Rechte vorbehalten. Diese Info darf ohne schriftliche Genehmigung des Copyright-Eigentümers weder kopiert noch auf andere Datenträger oder elektronischen Speichermedien übertragen werden, auch nicht auszugsweise. Alle Verstöße werden gerichtlich verfolgt. Hergestellt in der Bundesrepublik Deutschland.  
Point • Vital - Nebusin AG, Schutzmühlestr. 39, CH-9430 St. Margrethen  
Tel.: +41 - (0)71 - 740 1941 - eMail: [gf@nebusin.com](mailto:gf@nebusin.com) - [www.nls.nebusin.com](http://www.nls.nebusin.com)

## Kurzinfo

Nach Aussagen von Prof. Svjatoslav P. Nesterov sendet jeder lebende Körper wie eine Radiostation Wellen aus, jedoch über eine große Bandbreite von Frequenzen und bei sehr niedrigen Spannungen.

Unser Gehirn ist die Schaltzentrale, von der aus die Bioströme in alle Teile des Körpers geleitet werden.

Diese Ströme können mittels Trigger-Sensoren gemessen werden.

So ist es möglich, Hinweise auf den Zustand der biologischen Körpersysteme zu bekommen, z. B. den der Organe, des Gewebes, der Zellen, der Chromosomen usw., ohne dass dafür chemische Mittel oder Strahlungen eingesetzt werden müssen.

Die Systeme der "Nicht Linearen Analyse" (NLS) sind Informationstechnologien, die zu den erstaunlichsten und perspektivreichsten Errungenschaften der heutigen Naturwissenschaften gezählt werden können.

Erstmalig werden mit diesen Geräten alle organischen Strukturen bis in die Molekularebene durch modernste Computer- und Informationstechnologien darstellbar.

Wir arbeiten nach den Grundgesetzen einer ganzheitlich orientierten Naturheilkunde.

Durch verschiedene Regulationswege findet der Mensch wieder in sein natürliches Gleichgewicht zurück.

## 1. Das System

Wir verwenden eines der modernsten Computer-Messgeräte aus der Medizinforschung.

Damit testen wir Ihren gesamten Körper und Sie bekommen Hinweise auf IHREN aktuellen Vitalzustand und wo Sie vermutlich einen Energieverlust haben.

Gemeinsam mit Ihnen erstellen wir einen Plan, damit Sie sich wieder wohlfühlen und damit Ihre Lebensfreude steigern.

## 2. Was wird gemessen?

Wir analysieren die Funktion der Organe, Knochen und Nerven bis auf Zellebene.

Das Herz- Kreislaufsystem, Muskeln, Sehnen, Wirbelsäule;  
Verdauungsorgane: Magen, Leber, Darm.

## 3. Bequem und schnell

Die Informationen des Körpers werden vom Computer aufgenommen. Die Software gibt Hinweise auf den Zustand Ihres Körpers.

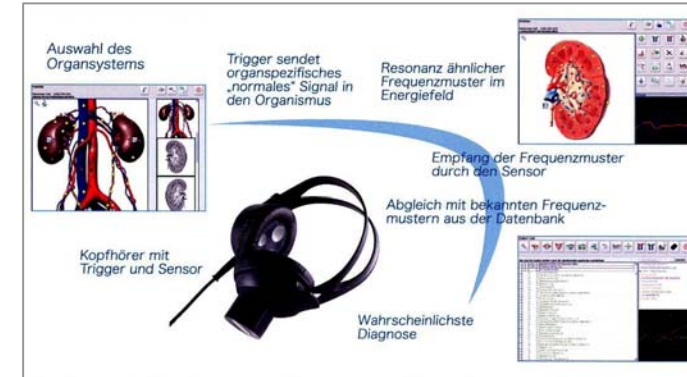

Eine komplette Auswertung und Beratung dauert ca. 90 Min.



**Unser Team im "Gesundheits-Netzwerk" besteht aus:**

Wellness- und Ernährungs-Coaches;  
Heilpraktikern, Medizinern, Zahnärzten;  
Physiotherapeuten, Krankenschwestern etc.